

infor



71. Infor COM Anwendertreffen

23/24 April 2026

Landsberg



infor

Infor Q

Was bietet die integrierte Q Lösung der Infor



Matthias Keitel
Consultant

17.04.2026

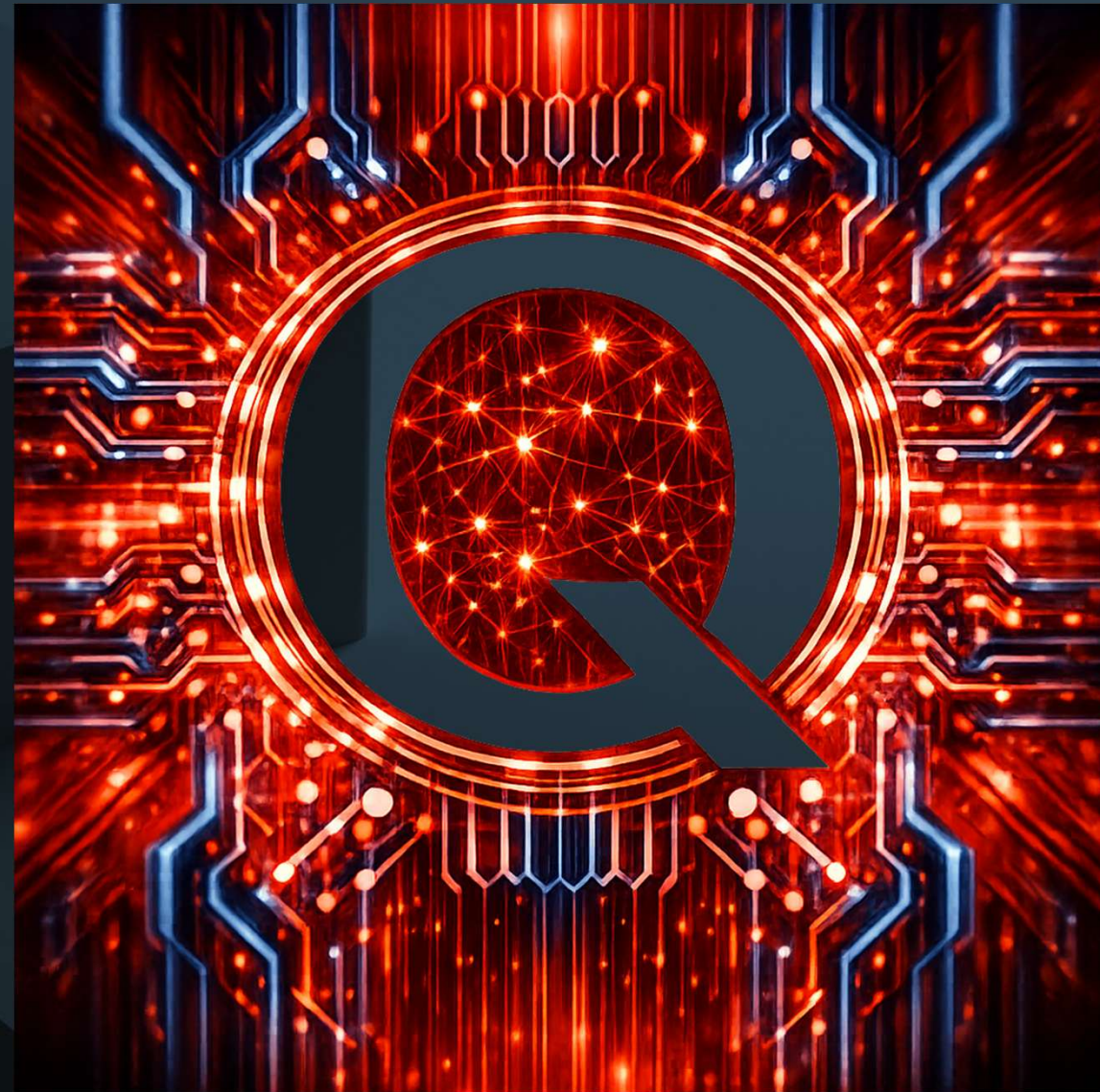

Effiziente Datenerfassung im System

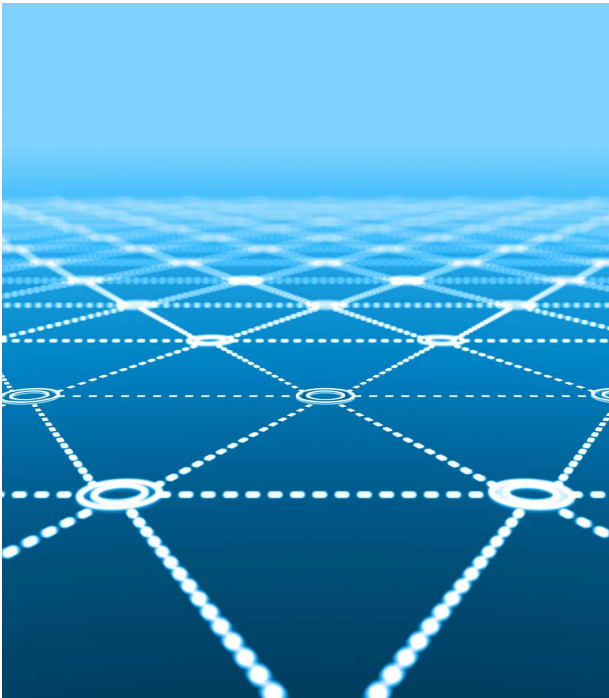

Weg von Papier und Excel

Papier und Excel-Listen überflüssig
Verwaltungsaufwand sinkt

Zentrale Datenspeicherung

einmalig und zentral Erfassung
Vermeidung von Doppelteingaben

Optimierung durch Analyse

gezielte Auswertung
Prozesse optimieren & Fehler reduzieren

Infor COM bildet Schaltzentrale und steuert ihre Prozesse sowie Anforderungen

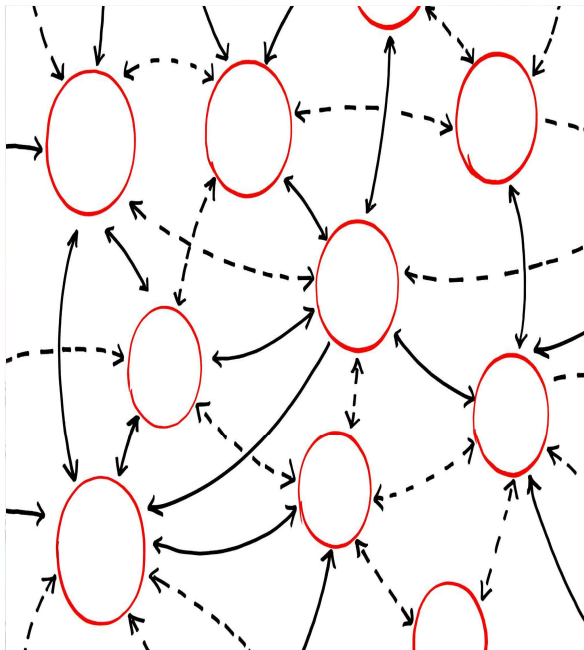

Stammdaten

- Festlegung der Anforderungen in den Stammdaten

Datenhoheit

- Daten entstehen im ERP und werden im Q genutzt
 - Q ist Teil des ERP
 - Keine zusätzliche Software

Prozesse

- Führt zu standardisierten Prozessen

Qualitätskontrolle – CAQ-Funktionalität

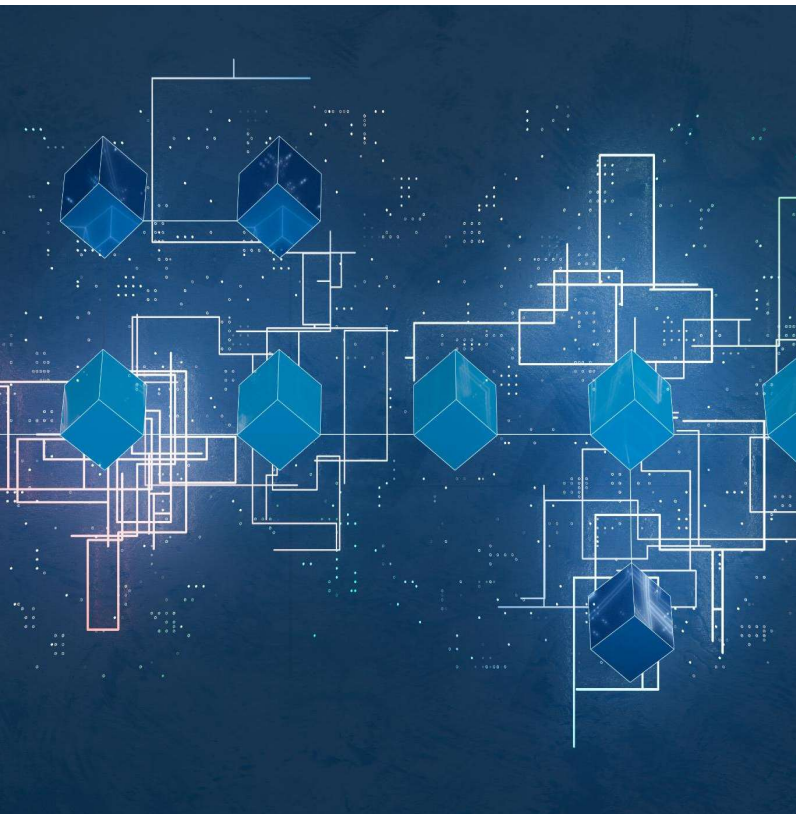

**Lagerzugang aus Einkauf oder Fertigung
beauftragt Qualitätskontrolle mit der
Prüfung des Materials**



- Prüfpflichtfestlegung im Artikelstamm
- Lagerverfügbarkeit nach QS-Prüfung
- Prüfplanabarbeitung durch Q
- Positionen aus Prüfkatalog
- Protokollierung Prüfergebnisse im Journal

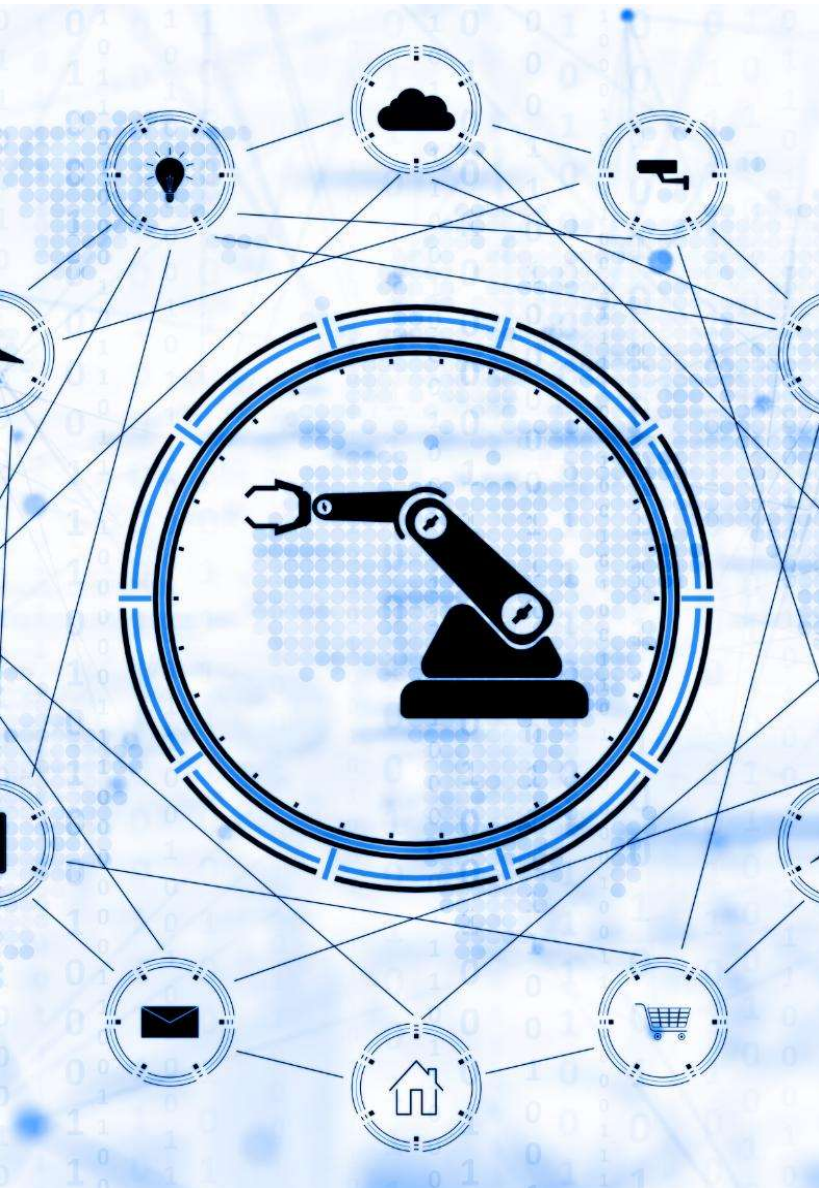

CAQ-Funktionalität



Lagermeldung

- **Gutmenge**
 - Gutmengen nach Lager
- **Ausschussmenge**
 - Ausschussmengen nach Sperrlager

Qualitätskontrolle – CAQ-Funktionalität

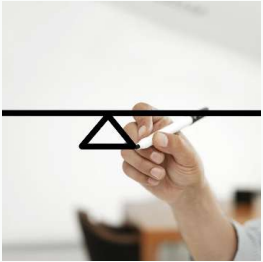

externes CAQ-System möglich

Bei bedarf große Lösung



Technologie

Anbindung über Webservice möglich



Bewegungsdaten

Bidirektional

Verfallsdatumspflichtige Ware



Artikelstamm

Kennzeichnung im Artikelstamm

Vereinnahmung

Vorbelegung Haltbarkeitsdatum
manuell änderbar

Verfallsdatum

In den Lagerdaten hinterlegt

Überwachung

Systemunterstützende Überwachung der
Haltbarkeit

Lieferantenbewertung

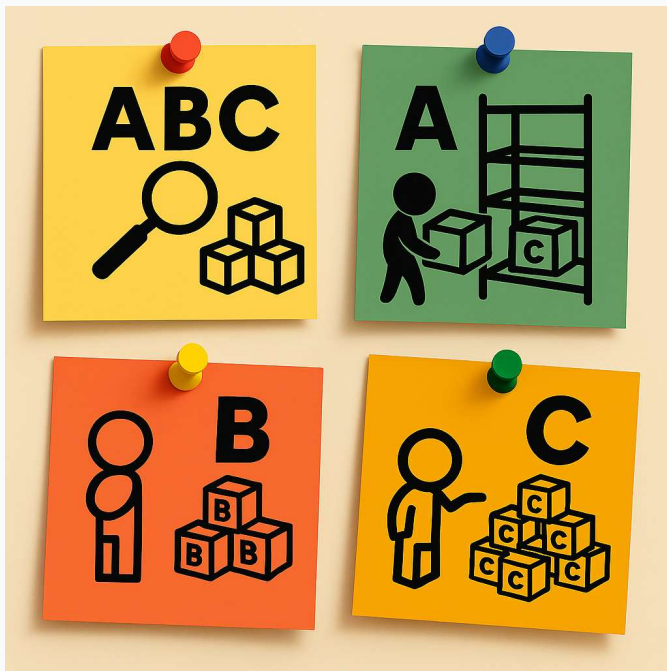

Kriterien mit individueller Gewichtung

Zertifikatsüberwachung

Zwei Varianten der
Lieferantenbewertung:

Einfache

Erweiterte (ODS112)

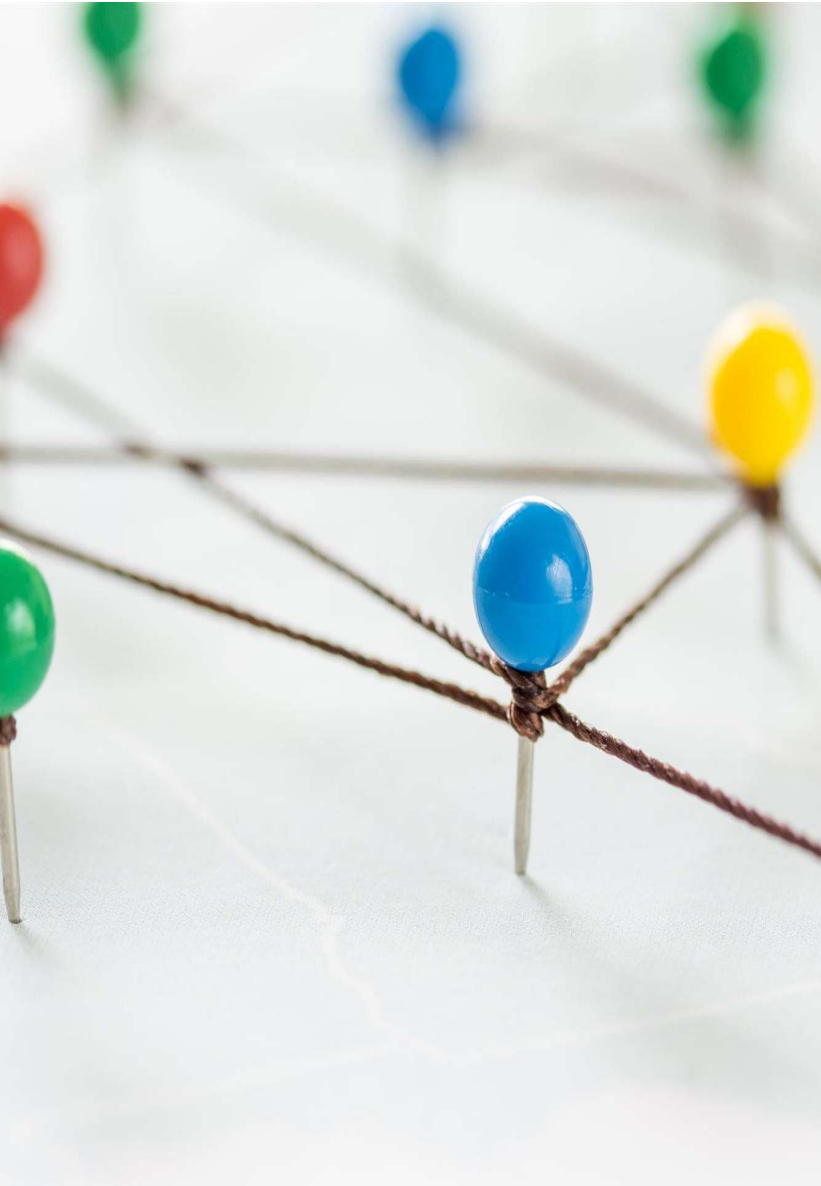

Einfache Lieferantenbewertung

Möglichkeiten

Bewertungsübersicht subjektiver und objektiver Kriterien

Konfigurierbarkeit

Bewertungsschema über ZT und Bewertungsmaßstäbe

Auswertung

Bewertungsübersicht über Listen



Erweiterte Lieferantenbewertung

(ODS112)



- Eigener Bereich im Einkauf
- Bewertungsmaßstäbe über eigenen Bereich
- Bewertungsübersicht im Bewertungsbereich
- Bewertungsbeleg und Einzeldatenübersicht
- Bereich Lieferantenreklamationen

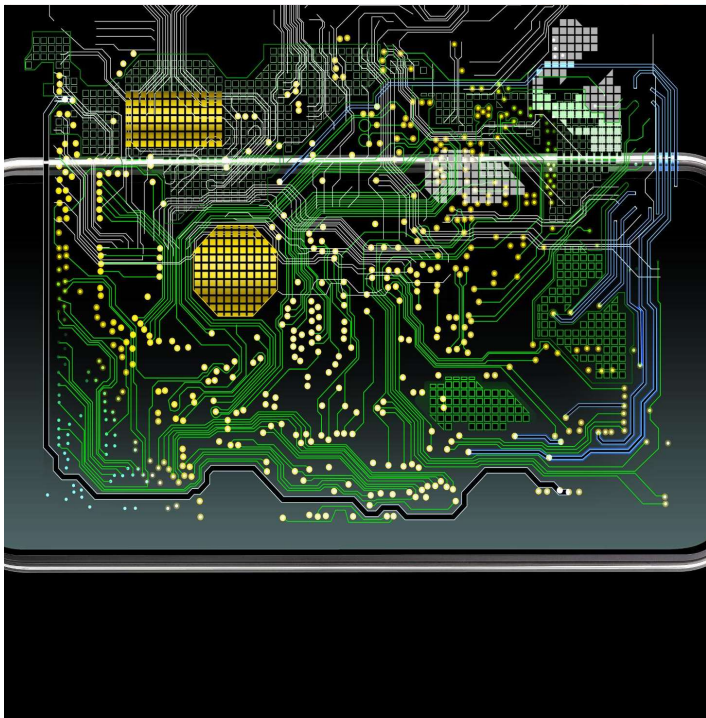

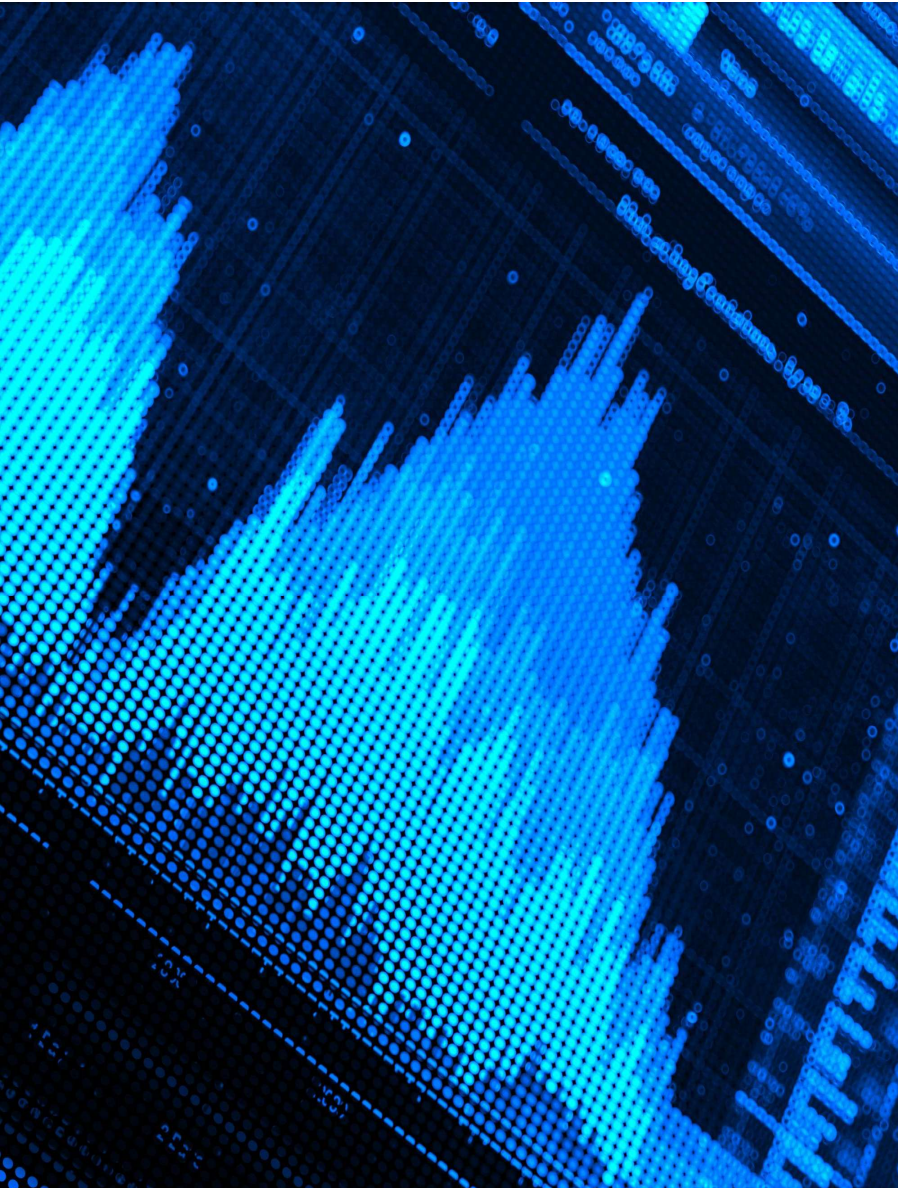

Kundenreklamationen bearbeiten



Servicemodul
Beinhaltet Bereich für
Reklamationsbearbeitung

- Daten für 8D können erstellt werden
- Ausgabe 8D möglich
- Verbindung mit Serviceauftrag möglich

Geplante Erweiterungen (ODS)

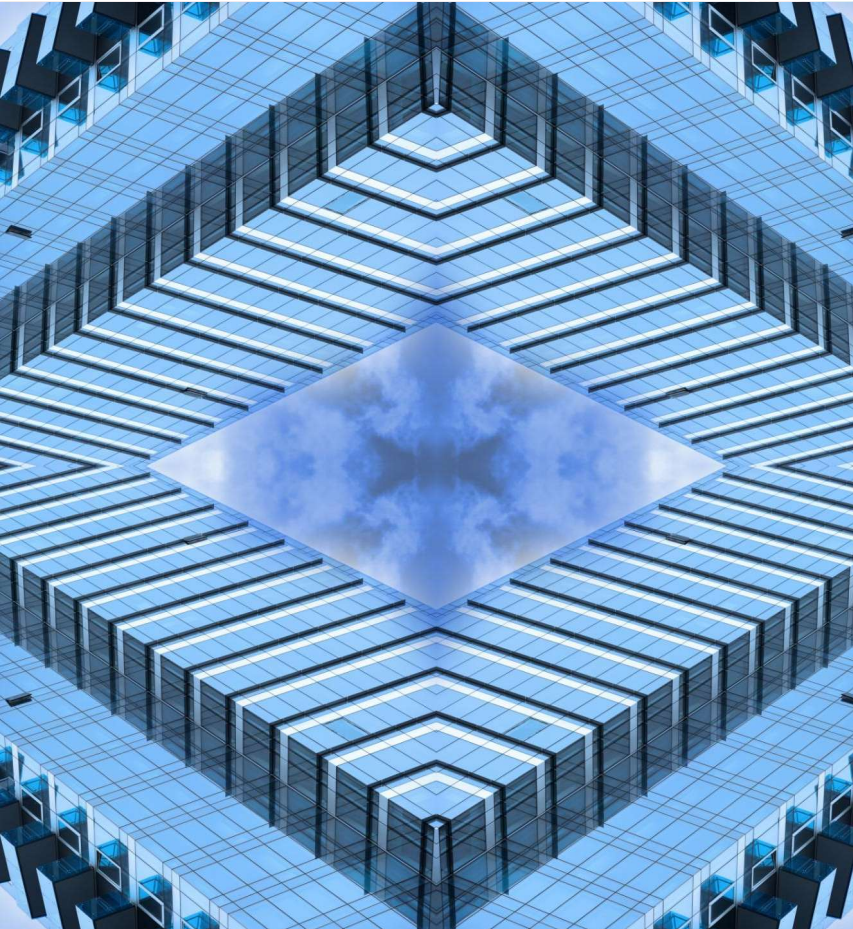

Vorhandene Elemente optimieren

Mehrwert für alle erzeugen

Basis für Erweiterungen

*Direkte Kundenrückmeldungen
Erfahrungen aus Projekten
Fachberaterwissen*

Geplante Erweiterungen (ODS)

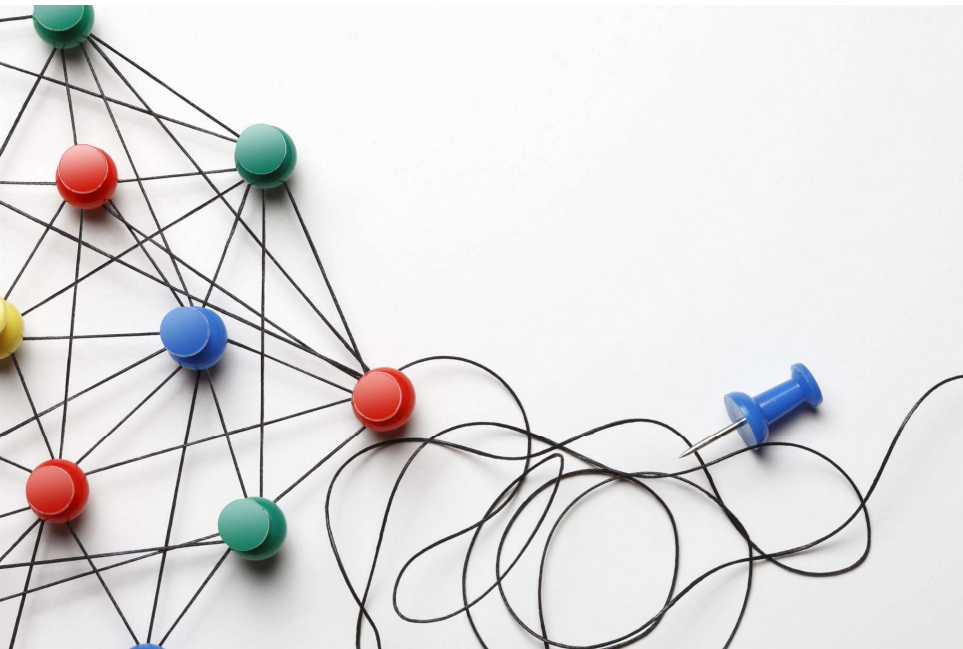

QS-Prüfung

- Durchgängige Ampellogik
- Usability Masken erhöhen
- Vereinfachung Lagerzugang
- Stichprobenprüfung
- Prüfstaffeln und Eskalation
- Prüfungen im Fertigungsauftrag

Geplante Erweiterungen (ODS)



Verfallsdatum Absicherung

- Aktive Datumsprüfung
- Systemseitige
Verwendungsabsicherung
durch Sperrfunktionalität
- Reaktivierung über Nacharbeit

Ziele Erweiterungen

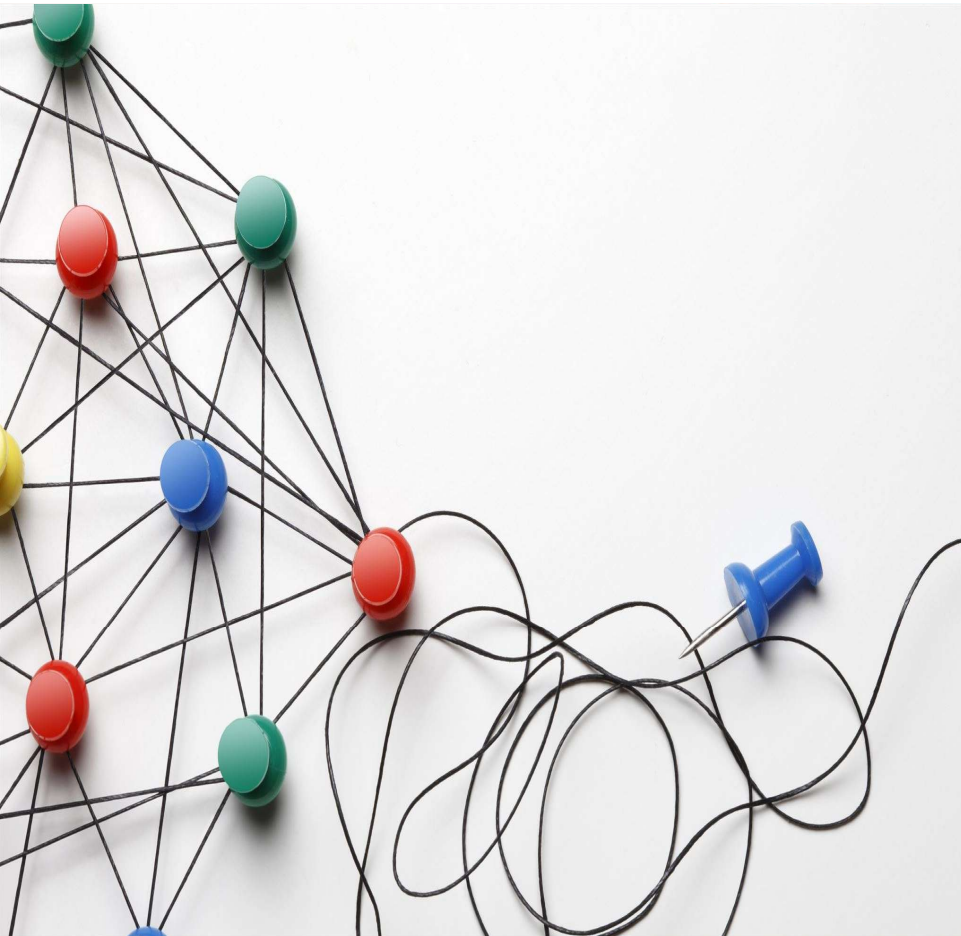

Medienbruchfreie Prozesse

Bessere Datenqualität

Keine doppelte Datenpflege

Audit-Sicherheit (Traceability)

Schnellere Reaktion bei
Qualitätsproblemen

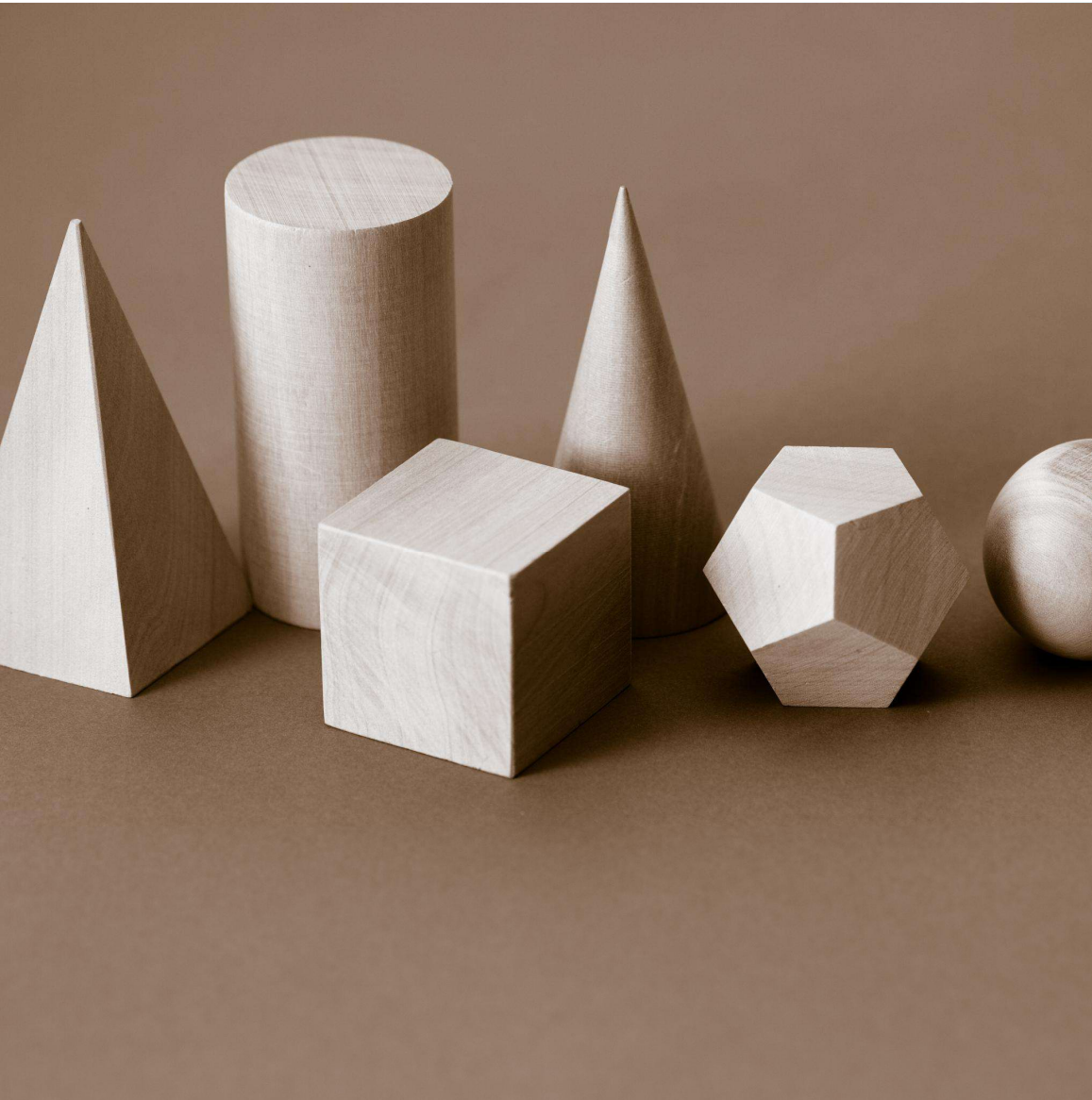

ENDE

**Vielen Dank für Ihre
Aufmerksamkeit**

Artikelstamm

Artikel	102-0010	Zeichnungsnummer	
Schlüssel	102	Kostenträger	90000
Kurztext	Inb. Schraube M10x50	Werkstoff	
Kurztext 2		Textnummer	
Kurztext 3		Artikelklasse	Standard
Bemerkung		<input checked="" type="checkbox"/> Verkaufsteil	<input checked="" type="checkbox"/> Einkauf

... Abfallinformationen Dokumentenprüfung ME/Längenverwaltung Teuerungszuschläge Fremd. Kurztext/Abgleich Herst

Mengenumrechnungsfaktoren					
<i>Beispiel</i>	10	Stk	=	300	kg
Umrechnung 1	100	Stk	=	1,000	Pck
Umrechnung 2	200	Stk	=	1,000	kg
Umrechnung 3	1	Stk	=	1,000	Stk
Umrechnung 4	1	Stk	=	1,000	Stk
Umrechnung 5	1	Stk	=	1,000	Stk

Längenverwaltung	
Länge	
Breite	
Höhe	
Formel	
Längenverwaltung Ergebnis	

Gewicht/Volumen	
Volumen	
Basismenge	
Gewicht	
Basismenge	

QS-Kennung			
QS-Kennzeichen	J	QS-Plan	0
QS-Planname	PA0001		

Lagerzugang

<u>Meldung</u>		Mengen	Eigenschaften	Hersteller	Koordinaten	Ausgang			
≡	Lfd Nr	SA	Artikel	BuchCode	Soll	Ist QS	Istlager	Meldung	Rücks
1	1 H		102-0010	153 ▼	100,00	50,00	0,00	50,00	
2				Wert	Beschreibung				
3				---	0				
4				153	Vollzugang QS				
5				154	Teilzugang QS				

Prüfkatalog

	<u>Parameter</u>	Eingabe	Bild	Allgemein	Texte/Struktur	
☰	Prüfposition	Prüfgruppe	Datentyp	Fixierung	Kurztext	
1	Durchmesser	Messen	Nummerisch mit Prüfung auf absolute Grenzwerte	Prüfplan	Durchmesser	
2	Gewicht	Wiegen	Tab. Eingabe - nummerisch mit Prüfung auf absolute Grenzwerte	Prüfplan	Gewicht	
3	Länge	Messen	Nummerisch mit Prüfung auf relative Grenzwerte	Prüfplan	Länge	
4	Prüfung gegen Bestellung	Sichtprüfung	Entscheidung mit Prüfung	Prüfplan	Prüfung gegen Bestellung	
5						
6						

Prüfplan

Allgemein

Texte/Struktur

Bild

Prüfplan

PA0001

Kurztext

PA0001

Prüfplangruppe

Einkauf

Parameter

Eingabe

Daten

Bild

Artikelverwendung

Prüfauftrag

Journal

☰	Prüfposition	Kurztext	Datentyp	Fixierung	Pos.
1	Durchmesser	Durchmesser	Nummerisch mit Prüfung auf absolute Grenzwerte	Prüfplan	1
2	Gewicht	Gewicht	Tab. Eingabe - nummerisch mit Prüfung auf absolute Grenzwerte	Prüfplan	2
3	Länge	Länge	Nummerisch mit Prüfung auf relative Grenzwerte	Prüfplan	3
4	Prüfung gegen Bestellung	Prüfung gegen Bestellung	Entscheidung mit Prüfung	Prüfauftrag	4
5					

Prüfauftrag

Prüfauftrag	153/2/EB0049002/4655	Anforderungsmenge	100,00	100,00	0,00	Stk
Prüfplan	PA0001	Artikelnummer	102-0010	Bestellung	EB0049002	13.04.2026
Status	Offen <input type="checkbox"/> Erweiterbar	Eigenschaften				

Eingabe Parameter Daten Bild Struktur

≡	Status	Kurztext	Datentyp	Fixierung	Pos.
1	Gebucht	Durchmesser	Numerisch mit Prüfung auf absolute Grenzwerte	Prüfplan	1
2	Offen	Gewicht	Tab. Eingabe - numerisch mit Prüfung auf absolute Grenzwerte	Prüfplan	2
3	Offen	Länge	Numerisch mit Prüfung auf relative Grenzwerte	Prüfplan	3
4	Offen	Prüfung gegen Bestellung	Entscheidung mit Prüfung	Prüfauftrag	4
5					
6					
7					
8					
9					
10					
11					
12					

≡	Prüfmenge	ME	Ist	ME	Bemerkung
1	10,00	Stk	0,998	kg	
2	5,00	Stk	1,050	kg	
3	1,00	Stk	0,800	kg	
4					
5					
6					
7					
8					
9					

4 / 4

Bemerkung

- [Buchten](#)
- [Storno](#)
- [Ignorieren](#)
- [Hilfe](#)

Prüfjournal

Öffnen Filter

Prüfposition

Zeitpunkt Bis Stornierte Meldungen und Stornobuchungen laden

Artikelnummer Prüfauftrag

Benutzer Auftragsnummer

Journal-ID Teilbestand

Allgemein **Auftrag** Texte/Struktur Eigenschaften

Journal-ID	Name	Auftragstyp	Auftrag	Prüfmenge	Abgelehnt	ME	Zeitpunkt	Status	Storno
1	153/2/EB0049002/4655	Bestellung	EB0049002	99,00		1,00 Stk	13.04.2026 17:04	Gebucht	<input type="checkbox"/>
2	Durchmesser			100,00		0,00 Stk	13.04.2026 16:49	Gebucht	<input type="checkbox"/>
3	Gewicht			99,00		1,00 Stk	13.04.2026 17:03	Gebucht	<input type="checkbox"/>
4	Länge			99,00		0,00 Stk	13.04.2026 17:03	Gebucht	<input type="checkbox"/>
5	Prüfung gegen Bestellung			99,00		0,00 Stk	13.04.2026 17:03	Gebucht	<input type="checkbox"/>
6									
7									
8									

Prüfauftrag: 153/2/EB0049002/4655 | Auftragsnummer: EB0049002 | Benutzer: BENEKING

Position: 153/2/1 | Artikelnummer: 153/2/1 | Teilbestand: 153/2/1

Prüfposition: Durchmesser | Kunden: Durchmesser | Benutzer: DYSMAN | Status: Gebucht | Zeitpunkt: 13.04.2026 16:49 | Journal-ID: 153

Prüfmenge: 100,00 | Abgelehnt: 0,00 | ME: 0,00 Stk | Status: Gebucht | Menge: 10,000 mm x 10,000 mm x

ID: 1

Prüfjournal - Positionsdetail

Position	Menge	Datum
1	100,00	13.04.2026 16:45
2	0,00	13.04.2026 16:45
3	0,00	13.04.2026 16:45
4	0,00	13.04.2026 16:45

Prüfauftrag	153/2/EB0049002/4655	Auftragsnummer	EB0049002	Bestellung	▼
Prüfplan	PA0001	Anforderungsmenge	100,00 Stk ▼ / 13.04.2026 16:45		
Artikelnummer	102-0010	Kurztext	Inb. Schraube M10x50		
Teilbestand	1607000002302	Eigenschaften			

Allgemein

Texte/Struktur



Prüfposition	Durchmesser	Benutzer	SYSMAN / 13.04.2026 16:49	Journal-ID	152	
Kurztext	Durchmesser	Status	Gebucht ▼ / <input type="checkbox"/> Storno	Prüfgruppe	Messen ▼	
Prüfmenge	100,00	Abgelehnt	0,00	Stk ▼	Soll/Ist	10,000 mm ▼ / 10,000 mm ▼
ID	0	ID	0			

Lagerzugang

Bestellung öffnen

Abrufauftrag öffnen

Mit Scanner öffnen

STS

Filter

Artikelnummer	102-0010	Inb. Schraube M10x50		<input checked="" type="checkbox"/> Auftrag Ausschuss
Auftragsnummer		Ext. Lieferscheinnr.		<input checked="" type="checkbox"/> Auftrag ungeprüft
Belegrückmeldnr.	0	QS-Kennzeichen		<input checked="" type="checkbox"/> Auftrag gesperrt
Firmennummer		Zugangsdatum	13.01.2026 00:00	<input checked="" type="checkbox"/> Auftrag geprüft
Teilbestand				

...	Kosten	<u>Qualitätssicherung</u>	Notiz	Lieferantenbewertung	Mengen	Status	Eigenschaften	Externe Eigenschaften	Hersteller	Abmessu		
Teilbestand	Artikelnummer	BuchCode	Urspr. Mng	Buchungsmenge	ME	Urspr. Qualitätsstatus	BQualStat	Gesamtmenge	UB	SB	KB	
1	1607000002302	102-0010	150	1,00	1,00	Stk	Auftrag ungeprüft	Auftrag gesperrt	100,00	<input checked="" type="checkbox"/>	<input type="checkbox"/>	<input type="checkbox"/>
2	1607000002352	102-0010	156	99,00	99,00	Stk	Auftrag ungeprüft	Auftrag geprüft	0,00	<input type="checkbox"/>	<input checked="" type="checkbox"/>	<input type="checkbox"/>
3												
4												
5												
6												

Wert	Beschreibung
---	0
150	Zug. QS an Sperrlager
156	Zug. QS an Lager

Teilbestand	Artikelnummer	BuchCode	Urspr. Mng	Buchungsmenge	ME	Urspr. Qualitätsstatus	BQualStat	Gesamtmenge	UB	SB	KB	
1	1607000002302	102-0010	150	1,00	1,00	Stk	Auftrag ungeprüft	Auftrag gesperrt	100,00	<input checked="" type="checkbox"/>	<input type="checkbox"/>	<input type="checkbox"/>
2	1607000002352	102-0010	156	99,00	99,00	Stk	Auftrag ungeprüft	Auftrag geprüft	0,00	<input type="checkbox"/>	<input checked="" type="checkbox"/>	<input type="checkbox"/>

Lagerjournal

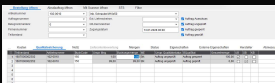

	Verfügbare Mengen	Zugeordnete Mengen	Status	Eigenschaften	Externe Eigenschaften	Hersteller	Abmessungen	Gewicht/Volumen				
	Titel	QS		Zugangstatus 1	UmlStat	Abgangsstatus 1	ResStat	Verf.	B.	InvSp	ETyp	Eigentümer
1	- 102-0010					Frei	Frei	<input type="checkbox"/>	<input type="checkbox"/>	<input type="checkbox"/>	Eigen	
2	- FE-09/01/01/01					Frei	Frei	<input type="checkbox"/>	<input type="checkbox"/>	<input type="checkbox"/>	Eigen	
3	1607000002302	Auftrag gesperrt		Eingelagert		Frei	Frei	<input type="checkbox"/>	<input checked="" type="checkbox"/>	<input type="checkbox"/>	Eigen	
4	1607000002352	Auftrag geprüft		Eingelagert		Frei	Frei	<input checked="" type="checkbox"/>	<input checked="" type="checkbox"/>	<input type="checkbox"/>	Eigen	
5												
6												

Kennzeichnung Lagerzeit im Artikelstamm

Artikel	KLEBER	Zeichnungsnummer
Schlüssel	Kleber	Kostenträger
Kurztext	Kleber	Werkstoff
Kurztext 2		Textnummer
Kurztext 3		Artikelklasse
Bemerkung		<input type="checkbox"/> Verkaufsteil

... Lager Lagerkennzeichen Defaultkoordinaten Kosten Herstellkosten Historische Kosten Ge

Trennkennzeichen

FIFO

LIFO-Sortierung

Verfallsdatumpflichtig

Frist in Tagen

180

Art der Lagerung

Trennbar bei Entnahme

Trennbar bei Zugang

Artikelreine Lagerung auf Platz

Max./akt. Anzahl an Pickplätzen

Zugangsbuchung

Bestellnummer

EB0051

Lieferant

2700

Rücklieferadresse

2700

Adresse

Simon GmbH
Postfach 7856
66280 Sulzbach

Meldung	Mengen	<u>Eigenschaften</u>	Hersteller	Koordinaten	Ausgangskoordinaten	Umsatzsteuer		
☰	Lfd Nr	SA	Artikel	Chargennummer	Verfallsdatum	QKnz	First In First Out	Ä
1	1	H	KLEBER		10.10.2026			-
2								

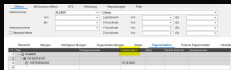

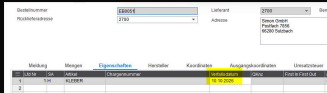

Bestandsauskunft

[Öffnen](#) Mit Scanner öffnen STS Werkzeug Verpackungen Filter

Artikelnummer:

Von: Lagerbereich: Bis:

Bis: X-Koordinate: Bis:

Adressennummer: Y-Koordinate: Bis:

Übersicht öffnen Z-Koordinate: Bis:

Übersicht Mengen Verfügbare Mengen Zugeordnete Mengen Status [Eigenschaften](#) Externe Eigenschaften Hersteller

	Titel	Chargennummer	Verfallsdatum	QKnz	First In First Out	Seriennummer
1	- KLEBER					
2	- FE-09/01/01/01					
3	1607000002402		10.10.2026			
4						

Übersicht Lagerzeitbegrenzte Materialien



Lagerbestand nach Verfallsdatum

Grenzdatum 200 Tage (30.10.2026)

Datum 13.04.2026

Seite 1 / 1

Teilbestand	Menge ME	Zugangsdatum		Chargennummer	Seriennr.
Lagerplatz	Länge	Breite	Höhe ME	Volumen ME	Gewicht ME
103-0008	Skt. Mutter M16				
1607000001206	100,00 Stk		24.10.2025 14:41:43		
PL/01/01/01	0,00	0,00	0,00	0,00 cbm	10,00 kg
	Verfallsdatum	24.10.2025 00:00:00			
Verfallsdatum -171 Tage (24.10.2025)					
KLEBER	Kleber				
1607000002402	10,00 Stk		13.04.2026 17:54:57		
PL/01/01/01	0,00	0,00	0,00	0,00 cbm	0,00 kg
	Verfallsdatum	10.10.2026 00:00:00			

Einfache Lieferantenbewertung

Firmennummer	2900	Kurztext	Gunter Wilhelm GmbH
Name	Gunter Wilhelm GmbH	Suchbegriff	Wilhelm
		Bemerkung	
		<input checked="" type="checkbox"/> Lieferantenbewertung aktiv	

... **Lieferantenbewertung** Externe Kundendaten Fremdartikelnummern Fremddaten Abladestellen Kommunikation Texte/Bedingungen Belege Kunde

Datum				Auswertungszeitraum			
Datum der letzten Auswertung	13.04.2026 18:18			Typ	1	Von	01.01.2000
Lieferantensperre	<input type="checkbox"/> Lieferanten sperren			Monate	0	Bis	13.04.2026
Kennziffern/Kategorie				Kriterien			
Technische Zuverlässigkeit	7,00			Service/allgem. Leistung	1,00		
Techn. Gesamtzuverlässigkeit	4,00			Teillieferungen	0,00		
Gesamtzuverlässigkeit	4,00	Kategorie	AB	Rücklieferungen	0,00	<input type="checkbox"/> Elektr. Katalog	
				Preis	0,00	<input type="checkbox"/> EDI/VDA	
Schlecht	Mittel	Sehr gut		Qual. Zertifizierung	DIN ISO 9001	Bis	07.04.2026

Gewichtung

Beschreibung

Lieferantenbewertung

Nummer

1

Bewertungsmaßstäbe

Notenskala

Attribut-ID	Beschreibung	Gewicht	Kennziffer
1	1 PREISZUVERLÄSSIGKEIT	0,10	TZ
2	2 PREIS IM VERGLEICH	0,10	TZ
3	3 MENGE	0,10	TZ
4	4 TERMINZUVERLÄSSIGKEIT	0,10	TZ
5	8 RÜCKLIEFERUNGEN	0,10	TZ
6	9 TEILLIEFERUNGEN	0,10	TZ
7	10 QUALITÄTSMENGE	0,10	TZ
8	23 MÄNGEL AN STOFFDATEN	0,10	ÖBZ
9	30 BEGLEITPAPIERE	0,10	TZ
10	31 VERPACKUNG	0,10	TZ
11	32 WARENEINGANGSQUALITÄT	0,10	TZ
12	33 QS-QUALITÄT	0,10	TZ
13	40 STOFFDATEN	0,10	ÖBZ
14	41 VERPACKUNGRÜCKNAHME	0,10	ÖBZ
15	42 PRODUKTZERTIFIKAT	0,10	ÖBZ
16	43 ÖKOL. BILANZ	0,10	ÖBZ
17			



Attribut-ID	Beschreibung	Gewicht	Kennziffer
1	1 PREISZUVERLÄSSIGKEIT	0,10	TZ
2	2 PREIS IM VERGLEICH	0,10	TZ
3	3 MENGE	0,10	TZ
4	4 TERMINZUVERLÄSSIGKEIT	0,10	TZ
5	8 RÜCKLIEFERUNGEN	0,10	TZ
6	9 TEILLIEFERUNGEN	0,10	TZ
7	10 QUALITÄTSMENGE	0,10	TZ
8	23 MÄNGEL AN STOFFDATEN	0,10	ÖBZ
9	30 BEGLEITPAPIERE	0,10	TZ
10	31 VERPACKUNG	0,10	TZ
11	32 WARENEINGANGSQUALITÄT	0,10	TZ
12	33 QS-QUALITÄT	0,10	TZ
13	40 STOFFDATEN	0,10	ÖBZ
14	41 VERPACKUNGRÜCKNAHME	0,10	ÖBZ
15	42 PRODUKTZERTIFIKAT	0,10	ÖBZ
16	43 ÖKOL. BILANZ	0,10	ÖBZ

Notentabelle mit Grenzen

Beschreibung: **Lieferantenbewertung**

Nummer: **1**

Bewertungsmaßstäbe: **Notenskala**

Beschreibung: **MENGE**

	Note	Wert
1	1	10,00
2	2	20,00
3	3	30,00
4	4	40,00
5	5	50,00
6	6	60,00
7	7	70,00
8	8	80,00
9	9	90,00
10	10	100,00
11		
12		
13		

Bezeichnung	Werte
1	10,00
2	20,00
3	30,00
4	40,00
5	50,00
6	60,00
7	70,00
8	80,00
9	90,00
10	100,00
11	
12	
13	

Bezeichnung	Werte
1	10,00
2	20,00
3	30,00
4	40,00
5	50,00
6	60,00
7	70,00
8	80,00
9	90,00
10	100,00
11	
12	
13	

Bewertungschema

Tabellenname	CLASSIFY
Beschreibung	Kategorien der Lieferantenbewertung
Maske	frmMTVendorClassifyOTable
Datenbanktabelle	RELZTCLASSIFY
Sortierung	DATA.ZTKEY

☰	Sprache	Lfd. Nr.	Kategorie	Notengrenzwert	
1	+ ▾ ...	1	A	2,00	
2	+ ▾ ...	2	AB	4,00	
3	+ ▾ ...	3	B	6,00	
4	+ ▾ ...	4	BC	8,00	
5	+ ▾ ...	5	C	10,00	
6					

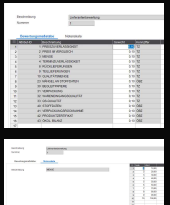

Bewertungsdaten



Bewertungsdaten pro Lieferant

Datum 14.04.2026

Seite 1 / 1

Lieferant	Kategorie	Tech. Zuverl.	Techn.	Öko.-Bew.-Zahl	Gesamtzuverlässi	Ökon./Ökol. Sperre
2700	Simon GmbH	0,00	0,00	0,00	0,00	Nein / Nein
2900	Gunter Wilhelm	7,00	4,00	0,00	4,00	Nein / Nein

Erweiterte Lieferantenbewertung

- Einkauf ^
- + Bestellabwicklung
- + e-PROCUREMENT
- + Nachrichten
- + Verpackungen
- + Stammdaten
- + Batchläufe
- + Archiv
- Lieferantenbewertung**
- Lieferanten
- Alle Lieferanten bewerten
- Bewertungsmaßstäbe
- Reklamation
- Einzeldatenübersicht

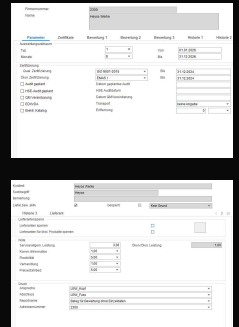

Erweiterte Lieferantenbewertung

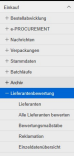

Firmennummer: 2300
 Name: Heyos Werke
 Kurztext: Heyos Werke
 Suchbegriff: Heyos
 Bemerkung:
 Liefer.bew. aktiv: Gesperrt: Kein Grund:

Parameter Zertifikate Bewertung 1 Bewertung 2 Bewertung 3 Historie 1 Historie 2 Historie 3 Lieferant

Auswertungszeitraum
 Typ: 1 Von: 01.01.2026
 Monate: 6 Bis: 31.12.2026

Zertifizierung
 Qual. Zertifizierung: ISO 9001-2015 Bis: 31.12.2024
 Ökol. Zertifizierung: EMAS I Bis: 31.12.2024
 Audit geplant Datum geplantes Audit:
 HSE-Audit geplant HSE Auditdatum:
 QM Vereinbarung Datum QMvereinbarung:
 EDI/VDA Transport: keine Angabe
 Elektr. Katalog Entfernung: 0

Lieferantensperre
 Lieferanten sperren:
 Lieferanten für ökol. Produkte sperren:

Note
 Service/allgem. Leistung: 3,00 Ökon./Ökol. Leistung: 1,00
 Komm./Information: 1,00
 Flexibilität: 5,00
 Verhandlung: 1,00
 Preise/Zahlbed.: 5,00

Druck
 Ansprache: LBW_Kopf
 Abschluss: LBW_Fuss
 Reportname: Beleg für Bewertung ohne Einzeldaten
 Adressennummer: 2300

Detaildaten

Lieferungen			
Anzahl Lieferungen	11,00	Anzahl Reklamationen	2,00
Anzahl Teillieferungen	3,00	Anzahl best.Reklamationen	0,00
Anzahl Rücklieferungen	1,00	Anzahl schlechte Teile	10,00
Gesamtanzahl Teile	99,00	Reklamationsbearbeitung	0,00
Termintreue in Arbeitstagen	1,11	Mengentreue	7,41
Preiszuverlässigkeit	0,00	Preis im Vergleich	0,00
Anzahl Pos. mit Lieferung	9,00	Anzahl Pos. mit Teil-Lieferung	2,00

Kriterien			
Service/allgem. Leistung	3,00	Ökon./Ökol. Leistung	1,00
Note Termintreue Arbeitstage	1,11	Note Reklamationen	2,00
Preis	0,00	Note Rückmeldungen	0,00
Mängel bei Stoffdaten	0,00	Note Reklamationsbearbeitung	0,00
Menge	1,89	Note PPM	10,00
		PPM	101.010,10

Bewertungshistorie

Parameter	Zertifikate	Bewertung 1	Bewertung 2	Bewertung 3	Historie 1	Historie 2	Historie 3	Lieferant			
≡	Firmennr.	g...	Bewertung-Nr	Erzeugungsdatum	Startdatum	Enddatum	Kat.	Aus...	Auswert...	Filter	Gesamtbu...
1	2300	<input type="checkbox"/>	82	10.03.2026 15:20	01.01.2026	31.12.2026	AB	1	6	0	2,87
2	2300	<input type="checkbox"/>	78	10.03.2026 13:30	01.01.2026	31.12.2026	AB	1	6	0	2,78
3	2300	<input type="checkbox"/>	70	24.02.2026 13:58	01.01.2026	31.12.2026	AB	1	6	0	2,88
4	2300	<input type="checkbox"/>	69	24.02.2026 12:26	01.01.2026	31.12.2026	A	1	6	0	1,72
5	2300	<input type="checkbox"/>	59	23.02.2026 10:23	01.01.2024	31.12.2024	E	1	6	0	4,47
6	2300	<input type="checkbox"/>	58	20.02.2026 17:10	01.01.2024	31.12.2024	E	1	6	0	4,47
7	2300	<input type="checkbox"/>	44	11.08.2025 11:51	01.01.2024	31.12.2024	E	1	6	0	4,47
8	2300	<input type="checkbox"/>	37	09.01.2025 18:10	01.01.2024	31.12.2024	E	1	6	0	4,26
9	2300	<input type="checkbox"/>	36	05.11.2024 15:10	01.01.2024	31.12.2024	E	1	6	2	4,59
10	2300	<input type="checkbox"/>	35	04.11.2024 13:58	01.01.2024	31.12.2024	E	1	6	2	4,94
11	2300	<input type="checkbox"/>	33	04.11.2024 13:46	01.01.2024	31.12.2024	E	1	6	2	4,26
12	2300	<input type="checkbox"/>	26	22.01.2024 15:36	01.01.2024	31.12.2024	A	1	6	0	1,80
13	2300	<input type="checkbox"/>	25	22.01.2024 11:31	01.01.2024	31.12.2024	A	1	6	0	1,80
14	2300	<input type="checkbox"/>	19	18.01.2024 13:33	01.01.2024	31.12.2024	A	1	6	0	1,80
15	2300	<input type="checkbox"/>	18	18.01.2024 13:30	01.01.2024	31.12.2024	A	1	6	0	1,41
16	2300	<input type="checkbox"/>	16	19.04.2023 19:50	01.01.2022	31.12.2023	AB	1	6	0	3,63
17	2300	<input type="checkbox"/>	14	22.02.2023 13:47	01.01.2022	31.12.2023	AB	1	6	0	3,10
18	2300	<input type="checkbox"/>	13	20.02.2023 18:18	01.01.2022	31.12.2023	AB	1	6	0	3,10
19	2300	<input type="checkbox"/>	4	27.01.2023 12:54	01.01.2022	31.12.2022	AB	1	6	0	2,77

Einzeldatenübersicht



	<u>Einzeldatenübersicht</u>	Wertvergleich	Wertvergleich	Wertvergleich	
☰	Firmennummer	Bewertung-Nr	Attribut	Attribut	Ressource
1	2300	82	3 MENGE		102-0010
2	2300	82	3 MENGE		102-0025
3	2300	82	3 MENGE		102-0046
4	2300	82	3 MENGE		103-0002
5	2300	82	3 MENGE		103-0007
6	2300	82	3 MENGE		103-0008
7	2300	82	3 MENGE		105-0020
8	2300	82	3 MENGE		105-0030
9	2300	82	3 MENGE		105-0038
10	2300	82	4 TERMINZUVERLÄSSIGKEIT		102-0010
11	2300	82	4 TERMINZUVERLÄSSIGKEIT		102-0025
12	2300	82	4 TERMINZUVERLÄSSIGKEIT		102-0046
13	2300	82	4 TERMINZUVERLÄSSIGKEIT		103-0002
14	2300	82	4 TERMINZUVERLÄSSIGKEIT		103-0007
15	2300	82	4 TERMINZUVERLÄSSIGKEIT		103-0008
16	2300	82	4 TERMINZUVERLÄSSIGKEIT		105-0020

Zertifikat

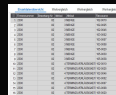

Lieferantenbewertung

Sehr geehrte Damen und Herren,

im Folgenden finden Sie die Bewertung Ihrer Leistungen.

Anzahl Anlieferungen	11	Gesamtanzahl Teile	99	Lieferantennr.	2300
Anzahl Teillieferungen	3	Anzahl schlechte Teile	10	Zeitraum	01.01.2026
Anzahl Reklamationen	2				31.12.2026

Kriterium	Wert	Einheit	Gewichtung	Note
Preiskriterien				
Preisabweichungen	0,00	in %	0,050	1,00
Wareneingang				
Mengenabweichungen	7,41	in %	0,100	1,89
Terminabweichungen	1,11	in Arbeitstagen	0,100	1,11
Note Begleitpapiere			0,050	1,00
Note Verpackung			0,050	1,73
Note WE-Qualität			0,050	1,00
Note QS-Qualität			0,050	1,00
Zertifikate				
Note QS - Zertifikate			0,100	1,00

Reklamationsübersicht

Reklamation		Status		Bestell-Info		Lieferschein			Rückmeldung		Gutschrift		Kommentar					
Firmennr.	Belegnr.	RNr	Termin	Rücl.	Rekl.	eProc	man.	8D an...	Rekl.Datum	Rücklie...	ME	Rekl.Me...	Rekl.ME	Lieferschein	FM-Nr.	Art der Reklamation	Soll Reaktion	Fe
2300	7150018	1062	27.01.2023	<input checked="" type="checkbox"/>	<input checked="" type="checkbox"/>	<input type="checkbox"/>	<input type="checkbox"/>	<input type="checkbox"/>	27.01.2023	2,00	Stk	2,00	Stk	LS-001	FM-004	defektes Material	Gutschrift gefordert	
2300	7150018	1062	28.11.2022	<input type="checkbox"/>	<input checked="" type="checkbox"/>	<input type="checkbox"/>	<input type="checkbox"/>	<input checked="" type="checkbox"/>	28.11.2022	2,00	Stk	2,00	Stk	LS-001	FM-001	defektes Material	Gutschrift gefordert	
2300	7150018	1063	28.11.2022	<input checked="" type="checkbox"/>	<input checked="" type="checkbox"/>	<input type="checkbox"/>	<input type="checkbox"/>	<input type="checkbox"/>	29.11.2022	1,00	Stk	1,00	Stk	LS-001	FM-002	Kratzer an der Oberfläche	Gutschrift gefordert	
2300	7150018	1064	28.11.2022	<input checked="" type="checkbox"/>	<input checked="" type="checkbox"/>	<input type="checkbox"/>	<input type="checkbox"/>	<input type="checkbox"/>	28.11.2022	2,00	Stk	2,00	Stk	LS-001	FM-003	nicht entgrated	Ersatz gefordert	
2300	7150019	1153	03.02.2023	<input checked="" type="checkbox"/>	<input checked="" type="checkbox"/>	<input type="checkbox"/>	<input type="checkbox"/>	<input type="checkbox"/>	03.02.2023	4,00	Stk	4,00	Stk	LS-010	RL-0009	Kratzer an der Oberfläche	Gutschrift gefordert	
2300	7150019	1156	03.02.2023	<input checked="" type="checkbox"/>	<input checked="" type="checkbox"/>	<input type="checkbox"/>	<input type="checkbox"/>	<input type="checkbox"/>	03.02.2023	4,00	Stk	4,00	Stk	LS-010	RL-0011	nicht entgrated	Gutschrift gefordert	
2300	7150019	1158	03.02.2023	<input checked="" type="checkbox"/>	<input checked="" type="checkbox"/>	<input type="checkbox"/>	<input type="checkbox"/>	<input type="checkbox"/>	03.02.2023	2,00	Stk	2,00	Stk	LS-010	RL-0014	Artikel hat sich verzogen	Ersatz gefordert	
2300	7150022	1353	22.10.2024	<input checked="" type="checkbox"/>	<input checked="" type="checkbox"/>	<input type="checkbox"/>	<input type="checkbox"/>	<input type="checkbox"/>	22.10.2024	2,00	Stk	2,00	Stk	LS-24-01	RL-0015	Artikel hat sich verzogen	Ersatz gefordert	
2300	7150022	1353	22.10.2024	<input checked="" type="checkbox"/>	<input checked="" type="checkbox"/>	<input type="checkbox"/>	<input type="checkbox"/>	<input type="checkbox"/>	22.10.2024	1,00	Stk	1,00	Stk	LS-24-01	RL-0016	defektes Material	Ersatz gefordert	
2300	EB0025	1854	24.02.2026	<input checked="" type="checkbox"/>	<input checked="" type="checkbox"/>	<input type="checkbox"/>	<input type="checkbox"/>	<input type="checkbox"/>	24.02.2026	4,00	Stk	4,00	Stk	LS-002	RL-0019	defektes Material	Gutschrift gefordert	
2300	EB0027	1964	24.02.2026	<input type="checkbox"/>	<input checked="" type="checkbox"/>	<input type="checkbox"/>	<input checked="" type="checkbox"/>	<input type="checkbox"/>	24.02.2026	0,00		6,00	Stk	LS-010	FM-0016	defektes Material	Gutschrift gefordert	
2300	RL0001	1553	04.11.2024	<input checked="" type="checkbox"/>	<input checked="" type="checkbox"/>	<input type="checkbox"/>	<input type="checkbox"/>	<input type="checkbox"/>	05.11.2024	10,00	Stk	10,00	Stk	LS-001	RL-0017	defektes Material	Gutschrift gefordert	
2700	7150020	1161	31.01.2023	<input checked="" type="checkbox"/>	<input checked="" type="checkbox"/>	<input type="checkbox"/>	<input type="checkbox"/>	<input type="checkbox"/>	02.02.2023	15,00	Stk	15,00	Stk	SLS-001	5	defektes Material	Gutschrift gefordert	
2700	7150020	1161	31.01.2023	<input checked="" type="checkbox"/>	<input checked="" type="checkbox"/>	<input type="checkbox"/>	<input type="checkbox"/>	<input type="checkbox"/>	03.02.2023	12,00	Stk	12,00	Stk	SLS-001	6	Artikel hat sich verzogen	Ersatz gefordert	
2700	7150020	1161	31.01.2023	<input checked="" type="checkbox"/>	<input checked="" type="checkbox"/>	<input type="checkbox"/>	<input type="checkbox"/>	<input type="checkbox"/>	02.02.2023	3,00	Stk	3,00	Stk	SLS-001	RL-0007	nicht entgrated	Gutschrift gefordert	
2900	EB0031	2103	02.03.2026	<input checked="" type="checkbox"/>	<input checked="" type="checkbox"/>	<input type="checkbox"/>	<input type="checkbox"/>	<input type="checkbox"/>	02.03.2026	3,00	qm	3,00	qm	LS-001	RL-0021	defektes Material	Gutschrift gefordert	
2900	EB0033	2156	02.03.2026	<input type="checkbox"/>	<input checked="" type="checkbox"/>	<input type="checkbox"/>	<input checked="" type="checkbox"/>	<input type="checkbox"/>	02.03.2026	0,00		6,00	m	LS-005	FM-0017	nicht entgrated	Gutschrift gefordert	
2900	EB0033	2157	02.03.2026	<input checked="" type="checkbox"/>	<input checked="" type="checkbox"/>	<input type="checkbox"/>	<input type="checkbox"/>	<input type="checkbox"/>	02.03.2026	18,00	m	18,00	m	LS-005	RL-0020	Artikel hat sich verzogen	Ersatz gefordert	
2940	FB0004	1952	24.02.2026	<input checked="" type="checkbox"/>	<input checked="" type="checkbox"/>	<input type="checkbox"/>	<input type="checkbox"/>	<input type="checkbox"/>	25.02.2026	10,00	Stk	10,00	Stk	LS-002	RL-0018	defektes Material	Ersatz gefordert	
EPL0001	00000002	1253	03.02.2023	<input type="checkbox"/>	<input type="checkbox"/>	<input checked="" type="checkbox"/>	<input checked="" type="checkbox"/>	<input type="checkbox"/>		0,00		0,00	Stk	ALS-001	FM-0005		keine	
EPL0001	00000002	1253	03.02.2023	<input type="checkbox"/>	<input checked="" type="checkbox"/>	<input checked="" type="checkbox"/>	<input checked="" type="checkbox"/>	<input type="checkbox"/>	03.02.2023	0,00		1.000,00	Stk	ALS-001	FM-0004	defektes Material	Ersatz gefordert	



Mahnschreiben

Mahnung

Datum 14.04.26

Seite 1 / 1

Bezeichnung Montageschraube MS 100
Lieferdatum 28.11.2022
Reklamationsmenge 2 Stk

Bestellnr. 7150018 / 1

Charge

Reklamation Nr. 404

Sehr geehrte Damen und Herren,

Sollte in den nächsten fünf Werktagen keine Antwort bei uns eingehen, gehen wir davon aus, dass wir die Ausfallmenge verschrotten können.

Reklamation Servicemodul

- + Verpackungen
- + AM-Stammdaten
- + Stammdaten
- + Batchläufe
- + Mailings
- + Archiv
- SERVICE
 - Auftragsabwicklung
 - Serviceaufträge
 - Wartungsverträge
 - Reklamationen
 - Reparaturchecklisten

Reklamationsnummer

Externe Bezeichnung

Datum

Auftragsnummer

Lieferscheinnummer

Serviceauftrag

Kunde

Ansp

Kurzt

Besc

Kom

Statu

Artikeldaten
Fehlerbericht
Auftragsinfo

≡	Ressource	Kurztext	Serie	Charge	Menge	ME	RL-Nr	Geräteaktennummer
1	800-0001	Schraubendreher 10			10,00	Stk	800-0001	
2								
3								
4								
5								
6								
7								
8								
9								

8D-Erstellung

Fehlerbericht Texte/Infos Positionsdaten

Kurztext

Ressource

Kurztext

Serie

Chargennummer

Menge

Status

Befund **Sofortmaßnahme** Ursachen Vorbereitende Maßnahme Langfristige Maßnahme

Maßnahme Material Zeit

	Sofortm.	Beschreibung	% Beteiligung	Status	Ausführung
1	A-G	Austausch (gebrauchter Artikel)	50	G	08.05.2026
2					

Befund	Sofortmaßnahme	Ursachen	Vorbereitende Maßnahmen	Langfristige Maßnahmen
Maßnahme	Material	Zeit		
1	Austausch des Werkzeugs	100%	1.05.26	09:00

Befund	Sofortmaßnahme	Ursachen	Vorbereitende Maßnahmen	Langfristige Maßnahmen
Maßnahme	Material	Zeit		
1	Austausch des Werkzeugs	100%	1.05.26	09:00

8D-Erstellung



Befund Sofortmaßnahme Ursachen Vorbereitende Maßnahme Langfristige Maßnahme

Maßnahme Material Zeit

Vorb. M.	Beschreibung	Ressource	Kurztext	M	ME	Kosten	Materialkosten	
SCH	Schulung der Mitarbeiter	100004	Vorderrad	1,00	Stk	500,00	500,00	
▼								

Befund	Sofortmaßnahme	Ursachen	Vorbereitende Maßnahme	Langfristige Maßnahme						
Maßnahme	Material	Zeit								
			Kurztext	M	ME	Personen	Dauer	Kosten	Materialkosten	
1	100004	100	Endmontage	1,00	Stk	100,00	0,10	20,00	20,00	
2										

8D-Bericht

8D-Report 613700002

Seite 1 / 2

Auftragsnr.	KA0011	Externe Bezeichnung	
Lieferschein	LS00000007	Datum	
Serviceauftrag			
Artikel	800-0001	Menge	10,00 Stk
Seriennr.		Geräteaktennr.	
Externe Bezeichnung		Servicedatum	
Zustand	Angelegt		

Teammerkmale

Problembeschreibung

Fehlertyp
Fehlerklasse

Sofortmaßnahmen

Sofortm.	Beschreibung	% Beteiligung	Status	Ausführung
A-G	Austausch (gebrauchter Artikel)	50	Geplant	08.05.2026

Fehlerursache

Ursache	Text	% Beteiligung
DIMB	Falsche Dimensionierung des Bauteils	25

Ausgeführte langfristige Maßnahmen

Langfr. M.	Beschreibung	% Beteiligung	Ausführung
------------	--------------	---------------	------------

Geplante langfristige Maßnahmen

Langfr. M.	Beschreibung	% Beteiligung	Ausführung
EBV	Änderung des Einbauverfahrens	5	